



親しめる、頼れる
みんなの商工会議所

会議所ニュース

いぶすき 5



vol. 580 May 2023



新入社員研修会

指宿商工会議所では、経営に関わる相談への対応をはじめ、事業計画作成・補助金申請手続の支援、販路開拓支援、セミナーや講習会・研修会の開催、融資の受付・あっせん、各種共済制度の加入など、企業経営に関する様々な事業を行っています。

ぜひ、これら当所の事業を経営にお役立てください。

まずは、お気軽にご相談からどうぞ！

— CONTENTS —

- 青年部だより P 2
- 新入社員研修会 P 2
- 女性会だより P 3
- 第 34 回役員議員懇親ゴルフ大会..... P 3
- 会員事業所おじゃまします
「ショットバー DOUBLE」 P 7
- 事務局日誌 他 P 8

【青年部新役員紹介】

令和5年度新役員体制がスタートしました。新役員ともども青年部をよろしくお願いいたします。



会長
中村 祐二
(術)正愛整骨院



専務理事
神川 雄大
Lia by FLOWERS



副会長
神山 竜三
術)神山造園



副会長
坪井 浩紀
指宿酒造(株)



副会長
中園 大喜
(株)中園久太郎商店

W e a r e Y E G プライドある活動を

令和5年度青年部会長 中村 祐二

令和5年度指宿商工会議所青年部会長を拝命致しました中村祐二と申します。

どうぞよろしくお願いいたします。

急激な物価上昇の中で、我々中小企業は売上を上げることができるとは思いません。経済活動を海に例えるなら、世界経済の値動きが波であり、企業は船、売上は魚です。嵐のような値引き競争や不漁の中でも、売上を上げ、乗組員の給料を上げなければならぬ状況にあります。このような時代にどのように生き抜いていけるのでしょうか。

今年度はスローガンを「We are YEG」のプライドある行動を」とし、強い力で経済活動を推進します。地域に愛され、事業所や大切な人に応援されるように、YEGのプライドを持って活動していきます。

また、今年度は最重要事業として九州サッカー指宿大会を控えています。指宿の経済

活動(宿泊・飲食・サービ
ス・その他)の活性化を図り、九州各地のYEGが旅行リピーターやご当地商品のファンを増やすため、全力でもてなしを行います。そのためには指宿メンバーに九州や県内各地にキャラバンなどでお願いに伺いますが、新たな視点を持った多様性に富んだYEG活動を目指します。役員メンバーは若手を中心に構成し、相談役や特別相談役、監事などはベテランで固める予定です。

令和5年度は持続可能なYEG活動を実現するために、仕事・家族・プライベートを大切に、地域を愛する団体を目指します。

結びに、日頃より親会並びにOB・OGの皆様にはご支援やご協力をいただき、心より感謝申し上げます。今後のYEG活動においても変わらぬご指導・ご鞭撻の程、よろしくお願いいたします。

新入社員研修会を開催

3月31日(金)、当所大会議室にて新入社員研修会を開催した。

九州経済研究所から中木屋民氏を講師として招いて行った当研修会は、11事業所から36名の新入社員が集まった。

中木屋氏は、接客教育、ストレスマネジメント等の各種研修講師として活躍している。

はじめに社会人としての心構えやビジネスマナーについての講義が行われ、真剣な眼差しで受講する新入社員の様子が伺えた。その後、電話応対や来客応対の実践練習も行われ、昨年は向かい合って練習ができなかった名刺交換も実際に対面で行った。最後に、電子メールの使い方やメール作成時のマナーとタブーについての説明が行われた他、受講生は社長への誓いを記入し



中木屋民氏



様々なビジネスマナーや応対を学んだ

て、当研修会は閉会となった。受講者は、「学生と社会人の違いを深く実感しました」「社会人として常に責任をもって行動することが重要だと感じました」と感想を述べた。

指宿市共通商品券の普及にご協力下さい!!

第47回 定期総会開催

4月17日(月)、当所女性会の第47回定期総会がホテル翔月にて開催された。

当日は、女性会メンバー38名(内委任状20名)に加え、南会頭、中村青年部会長、鶴本専務理事も来賓として出席した。

はじめに「商工会議所女性会の歌」斉唱、「商工会議所女性会活動指針」唱和が行われた。

総会では、第1号議案「令和4年度事業報告並びに収支決算・監査報告承認について」、第2号議案「令和5年度事業計画(案)並びに収支予算(案)承認について」審議され、何れも原案通り可決



総会の様子

承認された。総会終了後、懇親会が4年ぶりに行われ参加者同士歓談を楽しみながら親睦を深めた。

女性会は、今年度も社会貢献活動に努め、様々な活動を行っていく。



女性会会員募集!

地元商工業を支える女性の1人として、情報交換など異業種交流を図り、親睦と連携を深める場で、一緒に活動してみませんか。

商工会議所女性会では随時会員を募集しています。

【申込・お問合せは】

事務局まで

☎(22) 2473

会長あいさつ

大山 咲子

当女性会は、第47回定期総会も無事終わり、令和5年度の役員は全員再任となりました。

また、5月8日より、コロナも5類となり、行動も自己判断という事ですが、今後も気を付けながら、活動を実施していきたいと思っています。今年には菜の花マラソン大会のボランティア協力もできまして、6月には九州商工会議所女性会連合会総会鹿児島大会への参加、11月は鹿児島県下商工会議所女性会合同研修会への参加も予定されています。今後も女性会は様々な活動を通じて、社会貢献してまいります。

なお、女性会への入会申込みもお待ちしておりますので、本年度もご支援とご協力をよろしくお願い申し上げます。



第34回役員議員懇親ゴルフ大会開催

4月19日(水)、開聞ゴルフクラブにて役員・議員懇親ゴルフ大会を開催した。25名の参加者は、18ホール・ストロークプレイダブルペリア方式で順位を競い合った。プレー終了後は、長寿庵にて表彰式・懇親会が行われ、ゴルフの話題で盛り上がり、親睦を深めた。

主な成績は左記の通りです。
(敬称略)

【個人成績】

- 優勝 鶴本八郎(指宿商工会議所専務理事)【NET71.6】
- 準優勝 西 修平(鹿児島交通(株)指宿営業所)【NET73.2】
- 第3位 神戸章吾(指宿自動車工業(株))【NET74.4】



【ベストグロス賞】スコア88

- 土岩 久和(株奈良)
- 野田 善嗣(株指宿フェニックスホテル)



優勝トロフィー授与の様子

協賛事業所

- ・指宿酒造(株)
 - ・(有)長寿庵
 - ・(有)岡村商店
 - ・(有)大山甚七商店
 - ・指宿シーサイドホテル(株)
 - ・(株)奈良
 - ・白露酒造(株)
 - ・指宿自動車工業(株)
 - ・(有)永吉商事
 - ・野田印刷
 - ・(株)指宿白水館
 - ・アクサ生命(株)
- 協賛賞品の提供・ご協力ありがとうございました。
(順不同)

工事の発注及び下請けは会議所会員事業所に!!

全国健康保険協会（協会けんぽ）加入の皆様へ

令和5年4月1日受診分より

生活習慣病予防健診の 自己負担額が **軽減** されました！！

一般健診

対象年齢
35歳から74歳

最高 ~~7,169円~~ >>> **5,282円**※

※医師の判断で眼底検査が追加された場合は、最高79円が追加されます

<検査の種類> ●診察等 ●問診 ●身体計測 ●血圧測定 ●尿検査 ●血液検査 ●心電図検査
●便潜血反応検査 ●胸部レントゲン検査 ●胃部レントゲン検査 ●眼底検査（医師の判断により実施）

Check 1 定期健康診断としてもご利用いただけます。

労働安全衛生法の定期健康診断の検査項目を網羅しています。

Check 2 がん検診もセットでこの料金です。

統計では、2人に1人はがんになります。早期発見が大事です。

毎年の健診に
ぜひご利用
ください



生活習慣病予防健診以外の定期健康診断（事業者健診）を受診された事業所様
健診結果データのご提供をお願いします！

（生活習慣病予防健診をご利用になられた事業所様は不要です。）

ご提供のメリット

鹿児島支部の健康保険料率上昇の抑制が期待できます

- 1 健診受診率が支部の健康保険料率に影響する仕組みが導入されています（インセンティブ制度）。健診結果を提供いただくと、協会けんぽの健診受診率に加算されます。

健診結果にあわせた健康相談が受けられます

- 2 健診結果に基づき、生活習慣病の発症リスクが高い方に対して
保健師・管理栄養士による健康相談（特定保健指導）を実施しています。【無料】

お気軽に
お問い合わせ
ください！！

（お問い合わせ）全国健康保険協会 鹿児島支部 保健グループ TEL：099-219-1735

指宿市共通商品券の普及にご協力下さい！！

令和5年度雇用保険料率のご案内

- ◆ 令和5年4月1日から令和6年3月31日までの雇用保険料率は以下のとおりです。
 - ・ 失業等給付等の保険料率は、労働者負担・事業主負担ともに 6/1,000に変更になります（農林水産・清酒製造の事業及び建設の事業は7/1,000に変更になります。）。
 - ・ 雇用保険二事業の保険料率（事業主のみ負担）は、引き続き 3.5/1,000です（建設の事業は4.5/1,000です。）。

<令和5年度の雇用保険料率>

(赤字は変更部分)

事業の種類	負担者 ① 労働者負担 (失業等給付・ 育児休業給付の 保険料率のみ)	② 事業主負担		①+② 雇用保険料率	
		失業等給付・ 育児休業給付の 保険料率	雇用保険二事業 の保険料率		
一般の事業	6/1,000	9.5/1,000	6/1,000	3.5/1,000	15.5/1,000
(令和4年10月～)	5/1,000	8.5/1,000	5/1,000	3.5/1,000	13.5/1,000
※ 農林水産・ 清酒製造の事業	7/1,000	10.5/1,000	7/1,000	3.5/1,000	17.5/1,000
(令和4年10月～)	6/1,000	9.5/1,000	6/1,000	3.5/1,000	15.5/1,000
建設の事業	7/1,000	11.5/1,000	7/1,000	4.5/1,000	18.5/1,000
(令和4年10月～)	6/1,000	10.5/1,000	6/1,000	4.5/1,000	16.5/1,000

(枠内の下段は令和4年10月～令和5年3月の雇用保険料率)

※ 園芸サービス、牛馬の育成、酪農、養鶏、養豚、内水面養殖および特定の船員を雇用する事業については一般の事業の率が適用されます。



厚生労働省・都道府県労働局・ハローワーク

LL050202保01

「弘前のすじこ納豆から考えるヒットの要素」

青森県弘前市の食品市場「虹のマーケット」内にある「津軽弘前市場ハマダ海産」が販売する「すじこ納豆」がヒット商品になっているそうです。すじこはサケなどの卵をバラバラにせず塩漬けやしょうゆ漬けにしたもので、この地域で伝統的に食べられている食材です。また納豆も青森県では冬のたんぱく源として好まれる食品です。ちなみに総務省統計局の調査（2022年）では、青森市の納豆に対する年間支出額は1世帯当たり5782円で、全国平均（4217円）より3割ほど多くなっています。高級食材のすじこと庶民的な総菜の代表格である納豆の組み合わせは意外な感じがしますが、かつて青森地域ではすじこも価格が安く庶民の日常的な食材の一つだったそうです。そこで、手近にあった納豆との組み合わせが自然に生まれたのでしょうか。ごはんの上に納豆を乗せ、さらにすじこを乗せるすじこ納豆という食べ方は青森県出身の作家・太宰治も好んだ地域の食文化の一つになっています。

これが今年の春になって注目されているのは、テレビ番組で紹介されたことがきっかけですが、それまでの10倍も売れるようになった理由は、すじこを扱う海産物の商店がすじこだけでなく、それと組み合わせで食感が良いサイズにひいた納豆のパックとセット商品にしたところにもあると思います。消費者にすれば、すじこだけを注文して、納豆は自分で調達するという方法もありますが、あらかじめセットになっていれば、納豆選びで失敗することはありませんし、話題になった商品の組み合わせを確実に追体験できるという満足

感もあります。

今回のすじこ納豆の売れ方で面白いのは、テレビで取り上げられて話題になったにもかかわらず、地元では売りに大きな変化はなく、売上げの伸びを支えているのがほとんど関東地域からのネット通販だということでしょうか。

ヒットしたのには、さまざまな要素が含まれていると考えられますが、地域の食文化でありながら他の地域にはあまり知られていない食べ方だったこと、ありふれた食材との組み合わせの意外性の面白さ、確実においしいと想像させる簡単レシピの提案にもなっていることなどが挙げられると思います。

この「ありふれたものの意外な組み合わせ」というのは、今回のケースに限らず、まだまだ開拓される余地がある切り口だと思います。典型的な例は和菓子のいちご大福です。発祥とされるお店はいくつかありますが、世に出てからほどなく多くのつくり手が追随しました。今では和菓子の一つの大きなジャンルを形成するまでに広がって、定着しています。

まったくゼロからヒット商品を開発するのは誰にとっても難しいものです。複数の商品を組み合わせる、サイズを変える、用途を変える、売り場を変える、ターゲットとする顧客を変えるとといった発想転換が新しいヒットの起点になることがあると意識して、地域資源や地域の文化・風土をもう一度見直してみたいかがでしょう。



『経営よろず相談会』

毎月、鹿児島県よろず支援拠点による「経営よろず相談会」を実施いたします。売上アップやものづくり支援、商品パッケージのデザインなど、経営に関するあらゆる相談に専門家が応じます。6月、7月は下記の日程にて行いますので、是非、ご利用ください。

【日程(予定)】 **6月22日(木)・7月27日(木)**

【会 場】 **指宿商工会議所(10:00~16:00)**

お問合せ：指宿商工会議所 中小企業相談所 TEL 22-2473

詳細：鹿児島県よろず支援拠点（かごしま産業支援センター内） TEL 099-219-3740

注) 経営よろず相談会は予約制です。相談時間は概ね1時間程度です。あらかじめ相談内容をお知らせください。

日本政策金融公庫による

『コロナウィルス感染症に伴う融資相談窓口』 開設中

詳しくは、下記お問い合わせ先にお尋ねください。

【問い合わせ先】 **日本政策金融公庫** 099-223-2221
指宿商工会議所 0993-22-2473

注) 融資相談窓口は予約制です。相談時間は概ね1時間程度です。あらかじめ相談内容をお知らせください。

指宿市共通商品券の普及にご協力下さい!!

ショットバー DOUBLE

今回訪問させて頂いたのは、指宿市湊の通称スズメ通り沿いに店舗を構える「ショットバー DOUBLE」。

アルコールをはじめとする飲食を楽しむことができる同店は、代表の工藤美香さんの父が経営していた店舗を改装して平成20年にオープンし、今年7月には、15周年を迎える。深夜まで営業しており、来店されるお客様は二次会、三次会の方が多いようだ。

同店の特徴は、種類豊富なメニューで、オリジナルカクテル「かいもんだけ」は、オ

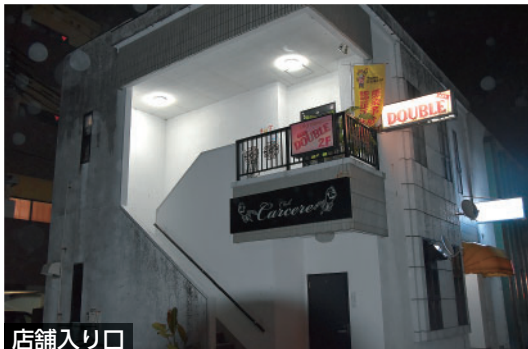

店舗入り口



不動のNo.1オリジナルカクテル

ープンから現在まで不動の1番人気である。また、存在しない名前のドリンクを注文しても名前の雰囲気から即興でドリンクを作ってくれるといった面白い特徴もある。その他、工藤さんは、長けたコミニケーション能力で初めて来店したお客様にも笑顔で話しかけている。そんな工藤さんの人柄も人気な理由の一つである。

工藤さんは、「コロナ禍になつて以来苦しい状況が長く続いていたが、最近では、常連様をはじめ、観光のお客様も少しずつ増えており嬉しく思います。また、一人でも気軽に来て欲しいです」と笑顔で語った。

DATA

ショットバー DOUBLE

住 所	〒891-0405 指宿市湊1丁目7-24
T E L	090-4485-4142
代 表	工藤 美香
営 業 時 間	21:00 ~ 翌4:00
定 休 日	日・月



店内

会員事業所訪問おじゃまします 掲載事業所募集中！



「会員事業所訪問おじゃまします」に掲載される事業所を募集しております。
自社を周知・アピールされたいという事業所にどうでしょうか！

募集要項

- ・ 当所会員事業所
- ・ 「会員事業所訪問おじゃまします」で掲載されたことがない事業所
- ・ 取材に30～60分程ご協力いただける事業所

※掲載内容に関してご希望に添えない場合がございます。
予めご了承ください。

お問い合わせ先

TEL : 0993-22-2473

会報担当 西川路

職務執行者変更のお知らせ

◇職務執行者変更
当所議員の職務執行者が左記の通り変更となりましたのでお知らせいたします。

3号議員

南日本銀行
指宿支店長

春田 多可志 氏

←
今村 吉史 氏



(株)南日本銀行
指宿支店長
今村 吉史 氏

事務局日誌

3月

- 23日 よろず相談会
- // 商店街に関する説明会
- // 青年部役員会
- 24日 たばまち打合せ
- // つながる指宿協議会
- 26日 ビーチバレー体験会
- 27日 青年部卒会式・役員会

27日 地域中小企業支援に係る合同研修会

28日 議員総会

29日 まちづくり公社理事会
南薩地域振興局事業説明会

// 指宿港海岸保全推進協議会打合せ・宮崎視察反省会

30日 県連理事會

31日 新入社員研修会

4月

6日 三役会

// 一般商業部会例会
中小企業・小規模企業振興に関する意見交換会

// 渡瀬通り会新年度会

13日 共済担当者会議
温たまらん井加盟店会議

// 温泉祭実行委員会

14日 食品商業部会例会

17日 マル経協議会
18日 広報委員会
BWCキャンペーン進発総会

// 20日 間税会役員会
建設部会例会

5月の主要行事

- 三役会
- 部会・委員会
- 会員大会(ゴルフ)

健幸ポイントプロジェクト 参加者の皆様

当所では、毎月所定日に指宿市の「健幸ポイントプロジェクト」で必要な体組成計での測定やデータ送信が行えるようになりました。

5月8日(月)に器機を設置しますので、お近くにお住まいの方や、当所に所用がある方は是非ご利用ください!



■会員数 (令和5年4月20日現在)

個人事業所	543事業所
法人事業所	344事業所
合計	887事業所

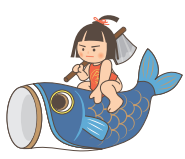

■事業資金 金利情報 (令和5年4月20日現在)

日本政策金融公庫 普通貸付	0.98%~2.90%
日本政策金融公庫 マル経資金	1.08%
県融資制度 中小企業振興資金	1.8%~2.4%

●情報をお寄せください●
当所は、会議所ニュースいぶすきで、会員の皆様に関する情報を随時、紹介しております。

新商品や新サービスを開発、事業所として地域貢献を行うなどの情報をお寄せください。なお、掲載内容につきましては紙面の都合上、希望に添えない場合もございますのでご了承下さい。

連絡先 〓(22) 2473

LINEの登録について

当所では、様々な情報をいち早く皆さまにお届けできるよう LINE を活用した情報提供を行っていきます。会員の皆さまには、是非この機会に登録をお願い申し上げます

＜LINE友達追加方法＞

LINEアプリの友達追加画面よりID「744wykps」で検索！
もしくは右記二次元コードを読み込み。

